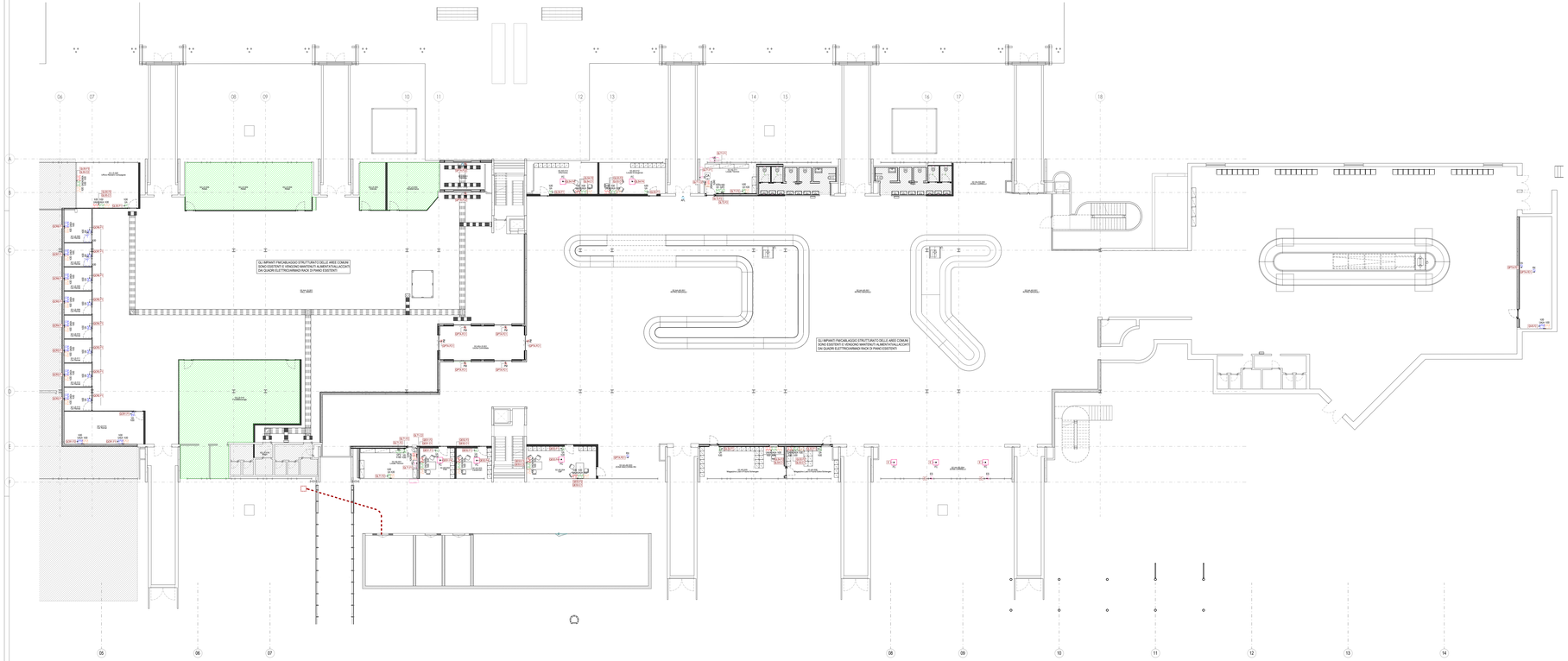

Pianta piano terra - Impianto fm e rete dati

Scala: 1 : 100

LEGENDA GENERALE

	ATTIVITA' COMMERCIALE - AREA AL RUSTICO (SOLO PREDISPOSIZIONE VIE CAVO RACCORDATE CON LOCALE CONTATORI)
	AREA NON OGGETTO DI INTERVENTO

LEGENDA

	UTENZE IMPIANTI ELETTRICI ALIMENTATE DA SEZIONE NORMALE
	UTENZE IMPIANTI ELETTRICI ALIMENTATE DA SEZIONE PRIVILEGIATA
	UTENZE IMPIANTI ELETTRICI ALIMENTATE DA SEZIONE CONTINUITA' ASSOLUTA
	PRESA DI CORRENTE AD ALVEOLI PROTETTI 2P+T (UP/UNI)
	PRESA CABLAGGIO STRUTTURATO RJ45 Cat. 6A FTP
	GRUPPO PRESE TIPO 2 PER LOCALI TECNICO COMPOSTO DA: • N.1 PRESA CEE 230V 16A 2P+T+N CON FUSIBILI INTERBLOCCATA • N.1 PRESA CEE 400V 16A 3P+T+N CON FUSIBILI INTERBLOCCATA
	ALLACCIAMENTO ELETTRICO: (PM=Porta motorizzata, RI=Rilascio/mano nalegno, VA=Varco di accesso)
	ALLACCIAMENTO ELETTRICO: (ED=Elettro distributore, UT=Utilità esterne, UPS/GNA=Utilità interne)
H30	ETICHETTA CON INDICAZIONE DELLA QUOTA DI INSTALLAZIONE DA PAVIMENTO FINITO AL PUNTO INFERIORE DELL'APPARECCHIO ILLUMINANTE ACCANTO lfs.um (Esempio : H120= 120cm , h50CR=Sopra controsoffitto)

TARGHETTA DI IDENTIFICAZIONE CIRCUITO ELETTRICO

Q01 — yyy- Sigla circuito

— Q001- Quadro elettrico

PER TIPOLOGIA E FORNAZIONE CAVI FARE RIFERIMENTO ALLA TABELLA CAVI

RIEPILOGATIVO POSTAZIONI FM/CABLAGGIO STRUTTURATO

- CA = Postazione per controllo accesso

NOTE GENERALI

- TAVOLA VALIDA SOLO AI FINI IMPIANTISTICI.

NOTA PER PARTICOLARI E TIPOLOGICI

PER I PARTICOLARI DI DERIVAZIONE E I TIPOLOGICI DI ISTALLAZIONE FARE RIFERIMENTO ALL'ELABORATO "AE10P-E-L1-00-ELE-DA-P1-A_Dettagli impianti elettrici"

K-PLAN

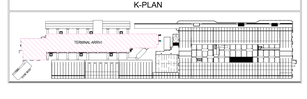

ENAC

Ente Nazionale per l'Aviazione Civile

AEROPORTO CIVILE DI LAMEZIA TERME (CZ)

LOTTO L1 - Sviluppo aerostazione passeggeri
CUP: H84G22000030009
LOTTO L2 - Interventi per la security e la digitalizzazione
CUP: H86G22000360002
LOTTO L6 - Potenziamento delle reti di sottosuolo e impianti tecnologici
CUP: H84G22000060009

PROGETTO ESECUTIVO

LOTTO L1

IMPIANTI ELETTRICI E SPECIALI - STATO DI PROGETTO

Terminal arrivi - Pianta piano terra - Impianto fm e rete dati

GRUPPO DI PROGETTAZIONE
Raggruppamento Temporaneo di Professionisti

AERTEC
Direttore tecnico: Ing. Alessandro Carlo Bennigsen Lopez
Responsabile integrazione prestazioni:
Ing. Vitalba Tucci Calabria

TECHNICAL DESIGN
Direttore Tecnico e Responsabile integrazione prestazioni specialistiche: Ing. Filippo Rocca
Responsabile integrazione prestazioni:
Progettazione strutture: Ing. Alessandro Cancellieri
Progettazione impianti meccanici: Ing. Fabio Fiorina
CSP and Quality Control: Ing. Luca Ferrari

VALLE 3.0
Direttore tecnico: arch. Orlando Valle
Responsabile integrazione:
arch. Maria Cecilia Valle
arch. Leonardo Giovannuzzi

ETA ENGINEERING
Direttore Tecnico: Ing. Gianludica Ferrari
Progettazione Specialistica Impianti:
Ing. Gianluca Ferrari
P.I. Daniele Tagliv
Ing. Bruno Kozlovich
Ing. Alessandro Ferrari

incide
Direttore tecnico e progettazione strutturale:
Ing. Fabio Ferrario
Coordinatore progettazione strutture:
Ing. Matteo Pagnoni

CODICE ELABORATO										REVISIONE			
Fase	Lotto	Ambito	Disciplina	Tipo	Numero	Rev	Scala	N.	Data	Descrizione			
E	L1	SO	ELE	PI	05	0	1:100	0	15/09/2023	EMISSIONE			
								1	15/05/2024	Conformità validazione ENAC e rilievi			
NOME FILE: AE10P-E-L1-SO-ELE-PI-05-0.dwg								REDAZIONE:		S. Pignatelli		ETS	

Foto del Cantiere/Area: **Società Aeroportuale Calabrese S.p.A.**

INTERVENTO FAZIONE PARTE DEL
Contratto esecutivo di Concessione
"CO VELARE"

IL RESPONSABILE DEL PROCEDIMENTO
ing. Ferdinando Ianeiro

IL POST HOLDER DI AREA
OPERATIONAL SERVICES MANAGER: Emilio Perfito
PASSENGER EXPERIENCE MANAGER: Sabrina Milelli
PROJECT MANAGER: Antonella Gaudio

Approvazione **ENAC**: